

2025 한국교육행정학회 연차학술대회

교육개혁의 궤적과 미래: 5.31 이후, 현 정부 교육개혁의 길을 조망하다

2025. 11. 1.(토) 09:00~18:30

고려대학교 운초우선교육관



주최

 **한국교육행정학회**
The Korean Educational Administration Society

후원



고려대학교
KOREA UNIVERSITY



북영시



도서출판 가람문화사
Garam Publishing Co., Ltd.

(주) **학지사**

프로그램



일정	발표 및 내용											비고
9:00 - 9:30	등록											운초우선교육관 2층 로비
9:30 - 10:50	204호	201호	202호	302호	309호	308호	301호	303호	307호	304호	305호	
	기획SIG1	자유SIG1	자유SIG2	기관	기관	자유1	자유2	자유3	자유4	후속1	후속2	
	<교육의 형평성과 적정성>	<법화와 학교>	<대학교육 성과와 과제>	강원대 교육연구소· 한국대학교육협의회	육아정책연구소							
	[발표자] 1. 김영식 2. 이호준 외 3. 정설미 4. 김한나 외 SIG리더: 정동욱(서울대)	[발표자] 1. 김용 2. 김수진 외 3. 김승호 외 4. 조찬영 SIG리더: 김용(한국교원대)	[발표자] 1. 한송이 외 2. 곽은주 외 3. 조성범 외 4. 조은원 외 SIG리더: 한송이(세명대)	[발표자] 1. 이호준 2. 남수경 외 토론: 황정원(대교협) 서재영(한남대)	[발표자] 1. 임부연 2. 정선아	[발표자] 1. 임수아 외 2. 서유림 3. 박선형 사회(토론): 이수정(세종대)	[발표자] 1. 이영신 2. 박소영 외 3. 양성훈 사회(토론): 김지현(성신여대)	[발표자] 1. 황정훈 2. 최연우 외 3. 류명혜 사회(토론): 이희숙(강남대)	[발표자] 1. 김태규 외 2. 문준식 외 3. 이한나 외 사회(토론): 주현준(대구교대)	[발표자] 1. 김민재 외 2. 김휘영 3. 주정훈 외 사회(토론): 모영민(KEDI)	[발표자] 1. 안유정 외 2. 김영지 외 3. 박선나 외 사회(토론): 임소정(인천대)	
10:50 - 11:00	휴식시간											
11:00 - 12:20	204호	201호	202호	302호	309호	308호	301호	303호	307호	304호	305호	
	기획SIG2	기획SIG3	기획SIG4	기관	기관	기관	자유5	자유6	자유7	후속3	후속4	
	<다양한 방법론을 활용한 고등교육 정책연구 사례>	<에듀테크 발전이 교육에 미치는 영향>	<학령인구 감소와 교육정책 대응>	강원대 교육연구소· 한국대학교육협의회	육아정책연구소	한국교육개발원 <TALIS 2024 구조와 활용>						
	[발표자] 1. 변기용 2. 함승환 3. 이수정 외 4. 이호준 외 5. 송경오 SIG리더: 송경오(조선대)	[발표자] 1. 김용 2. 박정은 3. 김승희 4. 이종승 SIG리더: 김용(한국교원대)	[발표자] 1. 김민조 외 2. 공후재 외 3. 김지현 외 4. 주웅일 외 SIG리더: 김민조(청주교대)	[발표자] 1. 김한수 토론: 이희숙(강남대)	[발표자] 1. 김민희 2. 장영인	[발표자] 1. 모영민 2. 김혜진 사회(토론): 김영식(부산교대)	[발표자] 1. 김유정 2. 김지현 3. 황정훈 사회(토론): 이광현(부산교대)	[발표자] 1. 김건희 2. 문지영 사회(토론): 김훈호(공주대)	[발표자] 1. 김택형 2. 배소현 사회(토론): 최예슬(전북대)	[발표자] 1. 정대훈 외 2. 박수진 외 3. 김두섭 외 사회(토론): 서경화(고려대)	[발표자] 1. 안지혜 2. 김명진 외 3. 김동우 외 사회(토론): 서경화(고려대)	

일정	발표 및 내용	비고
12:20 - 13:50	점심시간 및 이사회	
13:50 - 14:00	개회사: 변기용(본 학회 회장, 고려대학교 교수) 축 사: 최은옥(교육부 차관) 환영사: 김동원(고려대학교 총장)	장소: 운초우선교육관 204 사회자: 임소정(인천대, 학회 사무국장)
14:00 - 14:30	기조강연. 5.31 교육개혁 30년, 현 정부 교육개혁의 길을 조망하다 발표자: 김성열(경남대 명예석좌교수, 전 한국교육학회 회장)	장소: 운초우선교육관 204 사회자: 양성관(건국대)
14:30 - 15:10	발표주제1. 5.31 교육개혁과 고교 다양화 정책의 평가 발표자: 김 용(한국교원대) 토론자: 김영철(전 강원도 부교육감)	
15:10 - 15:50	발표주제2. 5.31 교육개혁은 성공하였는가? : 교원양성기관 평가정책 사례 분석을 통한 고찰 발표자: 김병찬(경희대) 토론자: 김보엽(전 교육부 교원정책과장)	
15:50 - 16:10	휴식	
16:10 - 16:50	발표주제3. 평가 연계 대학재정 지원 제도 도입의 공과: 제도의 문제인가? 집행의 문제인가? 발표자: 변기용(고려대, 전 교육부) 토론자: 홍창남(부산대)	장소: 운초우선교육관 204
16:50 - 17:30	발표주제4. 5.31 교육개혁과 대학 설립준칙주의: 종합평가와 정책적 함의 발표자: 장덕호(건국대, 전 교육부) 토론자: 남수경(강원대)	사회자: 김민희(대구대)
17:30 - 18:00	[종합토론] 5.31 교육개혁이 주는 시사점과 향후 정책 방향 좌장: 박상완(부산교대)	
18:00 - 18:30	(사)한국교육행정학회 총회 시상식: 소석논문상, 주심환리더십상, 공로패·학위취득기념패 수상 등	장소: 운초우선교육관 204 사회자: 임소정(인천대, 학회 사무국장)



프로그램 세부 구성

(1) 기획 SIG (Special Interest Group) 세션



기획SIG1. 교육의 형평성과 적정성 (09:30-10:50)

〈운초우선교육관 204호〉

SIG 리더: 정동욱(서울대)

시간	발표제목	발표자
09:30-10:50	교육형평성과 적정성 SIG 소개	김영식(부산교대)
	우리나라 교장 쓸림 현상 실태 탐색	이호준(청주교대) 양민석(미주리대)
	초등 방과후학교•돌봄의 재정 현황 및 쟁점 탐색	정설미(광주교대)
	국가장학금 정책이 소득계층별 대학과 전공선택에 미치는 영향 분석	김한나(서울대) 김무영(서울대) 이조하연(서울대) 이중서(서울대)



기획SIG2. 다양한 연구방법을 활용한 고등교육 정책연구 사례 (11:00-12:20)

〈운초우선교육관 204호〉

SIG 리더: 송경오(조선대)

시간	발표제목	발표자
11:00-12:20	종단적 사례연구를 통한 고등교육 정책효과 분석 : A대학 무전공제의 성과와 쟁점을 중심으로	변기용(고려대)
	누가 재수를 고민하는가: 대학 기관연구(IR) 사례	함승환(한양대)
	정책내러티브모형(NPF)을 활용한 전공자율선택제 언론 보도의 찬반 내러티브 분석	이수정(세종대) 안영은(한국교육개발원) 정유리(한국교육개발원)
	대학재정지원사업의 정책효과 분석 사례: 정책상호작용(policy interplay)을 중심으로	이호준(청주교대) 김나라(청주교대)
	교육정책의 적실성 확보는 어떻게 가능한가? 순환적 분석과정을 통한 무전공제 정책 탐구	송경오(조선대)

프로그램 세부 구성

(1) 기획 SIG (Special Interest Group) 세션



기획SIG3. 에듀테크 발전이 교육에 미치는 영향 (11:00-12:20) <운초우선교육관 201호>

SIG 리더: 김용(한국교원대)

시간	발표제목	발표자
11:00-11:05	주제 소개	김용(한국교원대)
11:20-11:35	시·도교육청 AI 기반 교수학습 플랫폼 정책 현황과 특징: 충북·경기·경남 사례를 중심으로	박정은(한국교원대)
11:35-11:50	교육의 플랫폼화의 렌즈로 해석한 AIDT 정책	김송희(한국교원대)
11:50-12:05	교육의 디지털 전환과 교육 공공성의 재구성	이종승(한국교원대)
12:05-12:20	토론	임완철(경상국립대)



기획SIG4. 학령인구 감소와 교육정책 대응 (11:00-12:20) <운초우선교육관 202호>

SIG 리더: 김민조(청주교대)

시간	발표제목	발표자
11:00-11:10	학령인구 감소 관련 교육연구 동향 및 과제 탐색	김민조(청주교대) 이혜진(이화여대) 주웅일(경남대) 김지현(충북대) 공후재(한국교원대) 김민욱(전남대)
11:10-11:30	학령인구 감소에 따른 한국, 핀란드, 독일의 교육정책 동향 국제 비교	김민조(청주교대) 김지현(충북대) 공후재(한국교원대)
11:30-11:50	시·도교육청 학령인구 감소 대응 정책 분석: 주요 업무계획서를 중심으로	김지현(충북대) 김민욱(전남대) 공후재(한국교원대)
11:50-12:10	학령인구 불균형과 지방차원의 다층적 대응 구조 분석: 경남사례를 중심으로	주웅일(경남대) 김지현(충북대) 김민욱(전남대) 김민조(청주교대)
12:10-12:20	자유토론	

프로그램 세부 구성

(2)자유 SIG (Special Interest Group) 세션



자유SIG1. 법화와 학교 (09:30-10:50)

〈운초우선교육관 201호〉

SIG 리더: 김용(한국교원대)

시간	발표제목	발표자
09:30-09:35	주제 소개	김용(한국교원대)
09:35-09:50	법화의 그늘, 교육의 본질은 어떻게 침전되는가?	김수진(한국교원대) 이노민(한국교원대)
09:50-10:05	학생의 학교폭력법 인식에 대한 사례 연구	김승호(한국교원대) 고주희(충북대) 부민지(한국교원대) 이소희(한국교원대) 최지윤(한국교원대)
10:05-10:20	학생생활지도의 법화와 '법 중독(Law Addiction)' 현상에 대한 비판적 분석	조찬영(한국교원대)
10:20-10:30	토론	고전(제주대)
10:30-10:50	종합 토론	



자유SIG2. 데이터를 통해 살펴본 대학교육의 성과와 과제 (09:30-10:50)

〈운초우선교육관 202호〉

SIG 리더: 한송이(세명대)

시간	발표제목	발표자
09:30-10:50	한국형 학습참여 우수 대학 지표 개발	한송이(세명대) 이예원(성균관대) 강나연(성균관대) 배상훈(성균관대)
	팬데믹 상황에서 학업에 대한 학습자의 태도 분류 연구	곽은주(동명대) 박다슬(성균관대) 이서연(성균관대) 이순희(용인대)
	부모의 가계소득과 대학생의 디지털 리터러시의 관계: 유의미한 학습과 효과적 수업의 조절효과를 중심으로	조성범(성결대) 황수정(건양대) 윤승아(성균관대)
	조직 공정성이 대학 공동체 의식에 미치는 영향: 부서장 리더십의 조절효과	조은원(한양대 ERCIA) 권은비(성균관대) 이하미(성균관대)

프로그램 세부 구성

(3) 학문후속세대 세션



학문후속세대 1 (09:30-10:50)

〈운초우선교육관 304호〉

시간	발표제목	발표자	사회자(토론)
09:30-09:55	산학연계 교육 경험이 진로 준비도를 매개로 취업 후 직무 만족도에 미치는 영향 연구	김민재(영남대) 김병주(영남대)	모영민 (한국교육개발원)
09:55-10:20	대학혁신지원센터 비정규직 직원의 직무만족에 대한 질적 사례 연구	김휘영(서울대)	
10:20-10:45	4년제 사립대학 교비회계 수입 유형 분석	주정훈(영남대) 김병주(영남대)	
10:45-10:50	질의응답		



학문후속세대 2 (09:30-10:50)

〈운초우선교육관 305호〉

시간	발표제목	발표자	사회자(토론)
09:30-09:55	빅데이터를 활용한 지방대학 정책 분석	안유정(영남대) 김병주(영남대)	임소정(인천대)
09:55-10:20	2016~2024년 교육부 대학재정지원정책의 시기별 변화와 구조 분석: 키워드 네트워크 분석을 중심으로	김영지(조선대) 송경오(조선대)	
10:20-10:45	5·31 교육개혁 무의사결정에 대한 다중 사례 연구: 신대학, 대학원 수준 교원양성, 유아학교 의제	박선나(서울대) 강지영(서울대) 강연주(서울대) 박주영(서울대) 박지수(서울대)	
10:45-10:50	질의응답		

프로그램 세부 구성

(3) 학문후속세대 세션



학문후속세대 3 (11:00-12:20)

〈운초우선교육관 304호〉

시간	발표제목	발표자	사회자(토론)
11:00-11:25	지역대학의 위기 인식과 대응 정책에 관한 체계적 문헌고찰	정대훈(충남대) 박수정(충남대)	최예슬(전북대)
11:25-11:50	대학 아이덴티티 이론의 구조화: 대학 브랜딩 연구를 중심으로	박수진(영남대) 김병주(영남대)	
11:50-12:15	사회정의의 관점에서 본 유보통합 정책 분석: Cooper의 다차원 정책분석 모형을 적용하여	김두섭(서울교대) 민윤경(KEDI)	
12:15-12:20	질의응답		



학문후속세대 4 (11:00-12:20)

〈운초우선교육관 305호〉

시간	발표제목	발표자	사회자(토론)
11:00-11:25	2023년 교원 집회 참여 경험에 관한 질적 연구: 20대와 30대 초등교사를 중심으로	안지혜(서울대)	서경화(고려대)
11:25-11:50	기초학력보장정책 집행 과정에서 장학사들이 인식한 디커플링 양상과 원인: J교육청 사례를 중심으로	김명진(광주교대) 임수진(광주교대)	
11:50-12:15	외국인 유학생의 중도탈락에 영향을 미치는 대학기관 변인 분석	김동우(영남대) 김병주(영남대)	
12:15-12:20	질의응답		

프로그램 세부 구성

(4)자유세션



자유세션 1 (09:30-10:50)

〈운초우선교육관 308호〉

시간	발표제목	발표자	사회자(토론)
09:30-09:55	소규모 기독교 대학에서 만학도의 학업 적응 사례 연구	임수아(경희대) 김병찬(경희대)	이수정(세종대)
09:55-10:20	포용교육 관점에서 본 대학수업 포용성의 구성요인 탐색	서유림(서울여대)	
10:20-10:45	교육 플랫폼화(Platformization)와 교육 자료화(Datafication): 비판적 분석과 교육행정(정책) 함의 탐구	박선형(동국대)	
10:45-10:50	질의응답		



자유세션 2 (09:30-10:50)

〈운초우선교육관 301호〉

시간	발표제목	발표자	사회자(토론)
09:30-09:55	다문화청소년의 우울과 사회적 고립감 관계에서 부모지지와 교사지지의 매개효과에 대한 다중집단분석	이영신(서원대)	김지현(성신여대)
09:55-10:20	교육정책사업 지방 이양의 기준 분석 : 미국과 일본 사례로부터의 시사점	박소영(숙명여대) 신하영(세명대)	
10:20-10:45	다층 네트워크 분석을 활용한 저출산 대응 교육정책 이슈의 출현과 변동과정 분석	양성훈(고려대)	
10:45-10:50	질의응답		

프로그램 세부 구성

(4) 자유세션

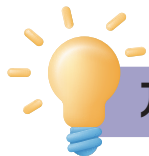

자유세션 3 (09:30-10:50)

〈운초우선교육관 303호〉

시간	발표제목	발표자	사회자(토론)
09:30-09:55	로컬 교육거버넌스에 대한 시민사회의 인식과 결정요인 탐색	항정훈(한국교원대)	이희숙(강남대)
09:55-10:20	단위학교 내 개선 및 관심 업무 요구분석	최연우(서울교육정책연구소) 박주영(서울대) 이승현(서울대)	
10:20-10:45	이재명 정부 교육개혁 아젠다 탐색	류명혜(서울대)	
10:45-10:50	질의응답		



자유세션 4 (09:30-10:50)

〈운초우선교육관 307호〉

시간	발표제목	발표자	사회자(토론)
09:30-09:55	교육정책에 대한 이해가 교사 전문성과 정책 실천에 미치는 영향 연구	김태규(서울대) 이종서(서울대) 김무영(서울대) 엄문영(서울대)	주현준(대구교대)
09:55-10:20	저경력 부장교사의 직무역량 요구도 분석	문준식(천안가람중) 김훈호(공주대)	
10:20-10:45	농촌 소규모 중학교 교사문화에 대한 질적 사례 연구	이한나(경희대) 김병찬(경희대)	
10:45-10:50	질의응답		

프로그램 세부 구성

(4)자유세션



자유세션 5 (11:00-12:20)

〈운초우선교육관 301호〉

시간	발표제목	발표자	사회자(토론)
11:00-11:25	다층모형을 활용한 이주배경 학생 학업성취 분석: 학생·학교·국가 수준 요인 탐색	김유정(이화여대)	김영식(부산교대)
11:25-11:50	교장의 스트레스 연관 요인 분석: 직무 요구-자원 이론을 중심으로	김지현(성신여대)	
11:50-12:15	누가 교육감이 되는가?: 한국 교육감의 경력구조 분석	황정훈(한국교원대)	
12:15-12:20	질의응답		



자유세션 6 (11:00-12:00)

〈운초우선교육관 303호〉

시간	발표제목	발표자	사회자(토론)
11:00-11:25	잠재계층분석을 활용한 초등학생 학교폭력 피해 경험의 유형과 특징	김건희(이화여대)	이광현(부산교대)
11:25-11:50	소규모학교 증감요인과 교육성과 분석	문지영(한국교원대)	
11:50-12:00	질의응답		



자유세션 7 (11:00-12:00)

〈운초우선교육관 307호〉

시간	발표제목	발표자	사회자(토론)
11:00-11:25	대학 통폐합이 대학에 미치는 영향에 관한 실증 연구 수행에서의 이슈	김택형(KEDI)	김훈호(공주대)
11:25-11:50	소규모 대학의 재정지원사업 대응과 자율전공제 도입: 제도적 동형화와 조직 대응 전략의 관점	배소현(호남신학대)	
11:50-12:00	질의응답		

프로그램 세부 구성

(5) 기관세션



[강원대학교 교육연구소·한국대학교육협의회 고등교육연구소]

한국 고등교육의 전망과 발전과제 (9:30-12:20)

〈운초우선교육관 302호〉

시간	발표제목	발표자	토론자
09:30-12:20	국가경쟁력 강화를 위한 AI·첨단 분야 연구기반 조성 및 인재양성 방향	이호준(청주교대) 김소령(청주교대)	황정원(대교협)
	RISE 시대 지역대학의 지속가능성 확보를 위한 인재유치와 교육혁신	남수경(강원대) 원세림(강원대)	서재영(한남대)
	고등교육 재정지원 거버넌스 및 재정 확보 방안	김한수(경기대)	이희숙(강남대)



[육아정책연구소] 유보통합 정책 방향에 관한 다양한 관점과 다각적 논의 (09:30-12:20)

사회: 육아정책연구소 〈운초우선교육관 309호〉

시간	발표제목	발표자
09:30-10:50	정부책임형 유보통합 거버넌스 전환적 설계	임부연(부산대)
	국가책임제 영유아공교육 체제 다시 설계하기	정선아(숙명여대)
11:00-12:20	유보통합 성과제고를 위한 교육청과 지방자치단체 간 연계협력방안	김민희(대구대)
	취약지역/취약계층 영유아를 위한 지원정책 방안	장영인(한라대)



[한국교육개발원] TALIS 2024 구조와 활용 (11:00-12:20)

〈운초우선교육관 308호〉

시간	발표제목	발표자
11:00-12:20	TALIS 2024 조사 이해: 데이터 수집과 구성	김혜진(한국교육개발원)
	TALIS 2024 데이터 분석 실제	모영민(한국교육개발원)

오시는 길

02841 서울특별시 성북구 안암로 145, 고려대학교 운초우선교육관



승용차 이용시

정문 → 중앙광장 지하주차장

“학회 사무국에서 구입 가능한 주차권(5,000원)은 정문 앞 지하주차장에서만 사용 가능하며, 교우회관 및 라이시움(평생교육원) 주차장은 할인 적용 대상에 포함되지 않습니다.”



전철을 이용시

6호선 고려대역 1번출구



버스를 이용시

동대문 : 111번, 동대문운동장 : 144번, 상왕십리 : 1017번, 미아사거리 : 101번, 신설동 : 173번, 7211번, 혜화역, 회기역 : 273번, 성신여대역, 한성대역 : 1111, 청량리역 : 1222, 용두역(동대문구청) : 2222