

2025 한국교육행정학회 연차학술대회

# 교육개혁의 궤적과 미래: 5.31 이후, 현 정부 교육개혁의 길을 조망하다

2025. 11. 1.(토) 09:00~18:30

고려대학교 운초우선교육관



주최

 **한국교육행정학회**  
The Korean Educational Administration Society

후원



**고려대학교**  
KOREA UNIVERSITY



**북영시**



**도서출판 가람문화사**  
Garam Publishing Co., Ltd.

(주) **학지사**

# 프로그램



일정	발표 및 내용											비고
9:00 - 9:30	등록											운초우선교육관 2층 로비
9:30 - 10:50	204호	201호	202호	302호	309호	308호	301호	303호	307호	304호	305호	
	기획SIG1	자유SIG1	자유SIG2	기관	기관	자유1	자유2	자유3	자유4	후속1	후속2	
	<교육의 형평성과 적정성>	<법화와 학교>	<대학교육 성과와 과제>	강원대 교육연구소·한국대학교육협의회	육아정책연구소							
	[발표자] 1. 김영식 2. 이호준 외 3. 정설미 4. 김한나 외  SIG리더: 정동욱(서울대)	[발표자] 1. 김용 2. 김수진 외 3. 김승호 외 4. 조찬영  SIG리더: 김용(한국교원대)	[발표자] 1. 한송이 외 2. 곽은주 외 3. 조성범 외 4. 조은원 외  SIG리더: 한송이(세명대)	[발표자] 1. 이호준 2. 남수경 외  토론: 황정원(대교협) 서재영(한남대)	[발표자] 1. 임부연 2. 정선아	[발표자] 1. 임수아 외 2. 서유림 3. 박선형  사회(토론): 이수정(세종대)	[발표자] 1. 이영신 2. 박소영 외 3. 양성훈  사회(토론): 김지현(성신여대)	[발표자] 1. 황정훈 2. 최연우 외 3. 류명혜  사회(토론): 이희숙(강남대)	[발표자] 1. 김태규 외 2. 문준식 외 3. 이한나 외  사회(토론): 주현준(대구교대)	[발표자] 1. 김민재 외 2. 김휘영 3. 주정훈 외  사회(토론): 모영민(KEDI)	[발표자] 1. 안유정 외 2. 김영지 외 3. 박선나 외  사회(토론): 임소정(인천대)	
10:50 - 11:00	휴식시간											
11:00 - 12:20	204호	201호	202호	302호	309호	308호	301호	303호	307호	304호	305호	
	기획SIG2	기획SIG3	기획SIG4	기관	기관	기관	자유5	자유6	자유7	후속3	후속4	
	<다양한 방법론을 활용한 고등교육 정책연구 사례>	<에듀테크 발전이 교육에 미치는 영향>	<학령인구 감소와 교육정책 대응>	강원대 교육연구소·한국대학교육협의회	육아정책연구소	한국교육개발원 <TALIS 2024 구조와 활용>						
	[발표자] 1. 변기용 2. 함승환 3. 이수정 외 4. 이호준 외 5. 송경오  SIG리더: 송경오(조선대)	[발표자] 1. 김용 2. 박정은 3. 김승희 4. 이종승  SIG리더: 김용(한국교원대)	[발표자] 1. 김민조 외 2. 공후재 외 3. 김지현 외 4. 주웅일 외  SIG리더: 김민조(청주교대)	[발표자] 1. 김한수  토론: 이희숙(강남대)	[발표자] 1. 김민희 2. 장영인	[발표자] 1. 모영민 2. 김혜진  사회(토론): 김영식(부산교대)	[발표자] 1. 김유정 2. 김지현 3. 황정훈  사회(토론): 이광현(부산교대)	[발표자] 1. 김건희 2. 문지영  사회(토론): 김훈호(공주대)	[발표자] 1. 김택형 2. 배소현  사회(토론): 최예슬(전북대)	[발표자] 1. 정대훈 외 2. 박수진 외 3. 김두섭 외  사회(토론): 서경화(고려대)	[발표자] 1. 안지혜 2. 김명진 외 3. 김동우 외  사회(토론): 서경화(고려대)	

일정	발표 및 내용	비고
12:20 - 13:50	점심시간 및 이사회	
13:50 - 14:00	개회사: 변기용(본 학회 회장, 고려대학교 교수) 축 사: 최은옥(교육부 차관) 환영사: 김동원(고려대학교 총장)	장소: 운초우선교육관 204  사회자: 임소정(인천대, 학회 사무국장)
14:00 - 14:30	기조강연. 5.31 교육개혁 30년, 현 정부 교육개혁의 길을 조망하다  발표자: 김성열(경남대 명예석좌교수, 전 한국교육학회 회장)	
14:30 - 15:10	발표주제1. 5.31 교육개혁과 고교 다양화 정책의 평가  발표자: 김 용(한국교원대) 토론자: 김영철(전 강원도 부교육감)	장소: 운초우선교육관 204  사회자: 양성관(건국대)
15:10 - 15:50	발표주제2. 5.31 교육개혁은 성공하였는가? : 교원양성기관 평가정책 사례 분석을 통한 고찰  발표자: 김병찬(경희대) 토론자: 김보엽(전 교육부 교원정책과장)	
15:50 - 16:10	휴식	
16:10 - 16:50	발표주제3. 평가 연계 대학재정 지원 제도 도입의 공과: 제도의 문제인가? 집행의 문제인가?  발표자: 변기용(고려대, 전 교육부) 토론자: 홍창남(부산대)	장소: 운초우선교육관 204
16:50 - 17:30	발표주제4. 5.31 교육개혁과 대학 설립준칙주의: 종합평가와 정책적 함의  발표자: 장덕호(건국대, 전 교육부) 토론자: 남수경(강원대)	사회자: 김민희(대구대)
17:30 - 18:00	[종합토론] 5.31 교육개혁이 주는 시사점과 향후 정책 방향 좌장: 박상완(부산교대)	
18:00 - 18:30	(사)한국교육행정학회 총회 시상식: 소석논문상, 주심환리더십상, 공로패·학위취득기념패 수상 등	장소: 운초우선교육관 204  사회자: 임소정(인천대, 학회 사무국장)



# 프로그램 세부 구성

## (1) 기획 SIG (Special Interest Group) 세션



### 기획SIG1. 교육의 형평성과 적정성 (09:30-10:50)

〈운초우선교육관 204호〉

SIG 리더: 정동욱(서울대)

시간	발표제목	발표자
09:30-10:50	교육형평성과 적정성 SIG 소개	김영식(부산교대)
	우리나라 교장 쓸림 현상 실태 탐색	이호준(청주교대) 양민석(미주리대)
	초등 방과후학교•돌봄의 재정 현황 및 쟁점 탐색	정설미(광주교대)
	국가장학금 정책이 소득계층별 대학과 전공선택에 미치는 영향 분석	김한나(서울대) 김무영(서울대) 이조하연(서울대) 이중서(서울대)



### 기획SIG2. 다양한 연구방법을 활용한 고등교육 정책연구 사례 (11:00-12:20)

〈운초우선교육관 204호〉

SIG 리더: 송경오(조선대)

시간	발표제목	발표자
11:00-12:20	종단적 사례연구를 통한 고등교육 정책효과 분석 : A대학 무전공제의 성과와 쟁점을 중심으로	변기용(고려대)
	누가 재수를 고민하는가: 대학 기관연구(IR) 사례	함승환(한양대)
	정책내러티브모형(NPF)을 활용한 전공자율선택제 언론 보도의 찬반 내러티브 분석	이수정(세종대) 안영은(한국교육개발원) 정유리(한국교육개발원)
	대학재정지원사업의 정책효과 분석 사례: 정책상호작용(policy interplay)을 중심으로	이호준(청주교대) 김나라(청주교대)
	교육정책의 적실성 확보는 어떻게 가능한가? 순환적 분석과정을 통한 무전공제 정책 탐구	송경오(조선대)

# 프로그램 세부 구성

## (1) 기획 SIG (Special Interest Group) 세션



### 기획SIG3. 에듀테크 발전이 교육에 미치는 영향 (11:00-12:20) <운초우선교육관 201호>

SIG 리더: 김용(한국교원대)

시간	발표제목	발표자
11:00-11:05	주제 소개	김용(한국교원대)
11:20-11:35	시·도교육청 AI 기반 교수학습 플랫폼 정책 현황과 특징: 충북·경기·경남 사례를 중심으로	박정은(한국교원대)
11:35-11:50	교육의 플랫폼화의 렌즈로 해석한 AIDT 정책	김송희(한국교원대)
11:50-12:05	교육의 디지털 전환과 교육 공공성의 재구성	이종승(한국교원대)
12:05-12:20	토론	임완철(경상국립대)



### 기획SIG4. 학령인구 감소와 교육정책 대응 (11:00-12:20) <운초우선교육관 202호>

SIG 리더: 김민조(청주교대)

시간	발표제목	발표자
11:00-11:10	학령인구 감소 관련 교육연구 동향 및 과제 탐색	김민조(청주교대) 이혜진(이화여대) 주웅일(경남대) 김지현(충북대) 공후재(한국교원대) 김민욱(전남대)
11:10-11:30	학령인구 감소에 따른 한국, 핀란드, 독일의 교육정책 동향 국제 비교	김민조(청주교대) 김지현(충북대) 공후재(한국교원대)
11:30-11:50	시·도교육청 학령인구 감소 대응 정책 분석: 주요 업무계획서를 중심으로	김지현(충북대) 김민욱(전남대) 공후재(한국교원대)
11:50-12:10	학령인구 불균형과 지방차원의 다층적 대응 구조 분석: 경남사례를 중심으로	주웅일(경남대) 김지현(충북대) 김민욱(전남대) 김민조(청주교대)
12:10-12:20	자유토론	

# 프로그램 세부 구성

## (2)자유 SIG (Special Interest Group) 세션



### 자유SIG1. 법화와 학교 (09:30-10:50)

〈운초우선교육관 201호〉

SIG 리더: 김용(한국교원대)

시간	발표제목	발표자
09:30-09:35	주제 소개	김용(한국교원대)
09:35-09:50	법화의 그늘, 교육의 본질은 어떻게 침전되는가?	김수진(한국교원대) 이노민(한국교원대)
09:50-10:05	학생의 학교폭력법 인식에 대한 사례 연구	김승호(한국교원대) 고주희(충북대) 부민지(한국교원대) 이소희(한국교원대) 최지윤(한국교원대)
10:05-10:20	학생생활지도의 법화와 '법 중독(Law Addiction)' 현상에 대한 비판적 분석	조찬영(한국교원대)
10:20-10:30	토론	고전(제주대)
10:30-10:50	종합 토론	



### 자유SIG2. 데이터를 통해 살펴본 대학교육의 성과와 과제 (09:30-10:50)

〈운초우선교육관 202호〉

SIG 리더: 한송이(세명대)

시간	발표제목	발표자
09:30-10:50	한국형 학습참여 우수 대학 지표 개발	한송이(세명대) 이예원(성균관대) 강나연(성균관대) 배상훈(성균관대)
	팬데믹 상황에서 학업에 대한 학습자의 태도 분류 연구	곽은주(동명대) 박다슬(성균관대) 이서연(성균관대) 이순희(용인대)
	부모의 가계소득과 대학생의 디지털 리터러시의 관계: 유의미한 학습과 효과적 수업의 조절효과를 중심으로	조성범(성결대) 황수정(건양대) 윤승아(성균관대)
	조직 공정성이 대학 공동체 의식에 미치는 영향: 부서장 리더십의 조절효과	조은원(한양대 ERCIA) 권은비(성균관대) 이하미(성균관대)

# 프로그램 세부 구성

## (3) 학문후속세대 세션



### 학문후속세대 1 (09:30-10:50)

〈운초우선교육관 304호〉

시간	발표제목	발표자	사회자(토론)
09:30-09:55	산학연계 교육 경험이 진로 준비도를 매개로 취업 후 직무 만족도에 미치는 영향 연구	김민재(영남대) 김병주(영남대)	모영민 (한국교육개발원)
09:55-10:20	대학혁신지원센터 비정규직 직원의 직무만족에 대한 질적 사례 연구	김휘영(서울대)	
10:20-10:45	4년제 사립대학 교비회계 수입 유형 분석	주정훈(영남대) 김병주(영남대)	
10:45-10:50	질의응답		



### 학문후속세대 2 (09:30-10:50)

〈운초우선교육관 305호〉

시간	발표제목	발표자	사회자(토론)
09:30-09:55	빅데이터를 활용한 지방대학 정책 분석	안유정(영남대) 김병주(영남대)	임소정(인천대)
09:55-10:20	2016~2024년 교육부 대학재정지원정책의 시기별 변화와 구조 분석: 키워드 네트워크 분석을 중심으로	김영지(조선대) 송경오(조선대)	
10:20-10:45	5·31 교육개혁 무의사결정에 대한 다중 사례 연구: 신대학, 대학원 수준 교원양성, 유아학교 의제	박선나(서울대) 강지영(서울대) 강연주(서울대) 박주영(서울대) 박지수(서울대)	
10:45-10:50	질의응답		

# 프로그램 세부 구성

## (3) 학문후속세대 세션



### 학문후속세대 3 (11:00-12:20)

〈운초우선교육관 304호〉

시간	발표제목	발표자	사회자(토론)
11:00-11:25	지역대학의 위기 인식과 대응 정책에 관한 체계적 문헌고찰	정대훈(충남대) 박수정(충남대)	최예슬(전북대)
11:25-11:50	대학 아이덴티티 이론의 구조화: 대학 브랜딩 연구를 중심으로	박수진(영남대) 김병주(영남대)	
11:50-12:15	사회정의 관점에서 본 유보통합 정책 분석: Cooper의 다차원 정책분석 모형을 적용하여	김두섭(서울교대) 민윤경(KEDI)	
12:15-12:20	질의응답		



### 학문후속세대 4 (11:00-12:20)

〈운초우선교육관 305호〉

시간	발표제목	발표자	사회자(토론)
11:00-11:25	2023년 교원 집회 참여 경험에 관한 질적 연구: 20대와 30대 초등교사를 중심으로	안지혜(서울대)	서경화(고려대)
11:25-11:50	기초학력정책 집행 과정에서 J교육청 담당장학사의 경험과 인식 탐색	김명진(광주교대) 임수진(광주교대)	
11:50-12:15	외국인 유학생의 중도탈락에 영향을 미치는 대학기관 변인 분석	김동우(영남대) 김병주(영남대)	
12:15-12:20	질의응답		

# 프로그램 세부 구성

## (4)자유세션



### 자유세션 1 (09:30-10:50)

〈운초우선교육관 308호〉

시간	발표제목	발표자	사회자(토론)
09:30-09:55	소규모 기독교 대학에서 만학도의 학업 적응 사례 연구	임수아(경희대) 김병찬(경희대)	이수정(세종대)
09:55-10:20	포용교육 관점에서 본 대학수업 포용성의 구성요인 탐색	서유림(서울여대)	
10:20-10:45	교육 플랫폼화(Platformization)와 교육 자료화(Datafication): 비판적 분석과 교육행정(정책) 함의 탐구	박선형(동국대)	
10:45-10:50	질의응답		



### 자유세션 2 (09:30-10:50)

〈운초우선교육관 301호〉

시간	발표제목	발표자	사회자(토론)
09:30-09:55	다문화청소년의 우울과 사회적 고립감 관계에서 부모지지와 교사지지의 매개효과에 대한 다중집단분석	이영신(서원대)	김지현(성신여대)
09:55-10:20	교육정책사업 지방 이양의 기준 분석 : 미국과 일본 사례로부터의 시사점	박소영(숙명여대) 신하영(세명대)	
10:20-10:45	다층 네트워크 분석을 활용한 저출산 대응 교육정책 이슈의 출현과 변동과정 분석	양성훈(고려대)	
10:45-10:50	질의응답		

# 프로그램 세부 구성

## (4) 자유세션

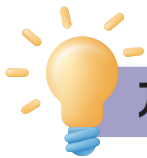

### 자유세션 3 (09:30-10:50)

〈운초우선교육관 303호〉

시간	발표제목	발표자	사회자(토론)
09:30-09:55	로컬 교육거버넌스에 대한 시민사회의 인식과 결정요인 탐색	항정훈(한국교원대)	이희숙(강남대)
09:55-10:20	단위학교 내 개선 및 관심 업무 요구분석	최연우(서울교육정책연구소) 박주영(서울대) 이승현(서울대)	
10:20-10:45	이재명 정부 교육개혁 아젠다 탐색	류명혜(서울대)	
10:45-10:50	질의응답		



### 자유세션 4 (09:30-10:50)

〈운초우선교육관 307호〉

시간	발표제목	발표자	사회자(토론)
09:30-09:55	교육정책에 대한 이해가 교사 전문성과 정책 실천에 미치는 영향 연구	김태규(서울대) 이종서(서울대) 김무영(서울대) 엄문영(서울대)	주현준(대구교대)
09:55-10:20	저경력 부장교사의 직무역량 요구도 분석	문준식(천안가람중) 김훈호(공주대)	
10:20-10:45	농촌 소규모 중학교 교사문화에 대한 질적 사례 연구	이한나(경희대) 김병찬(경희대)	
10:45-10:50	질의응답		

# 프로그램 세부 구성

## (4)자유세션



### 자유세션 5 (11:00-12:20)

〈운초우선교육관 301호〉

시간	발표제목	발표자	사회자(토론)
11:00-11:25	다층모형을 활용한 이주배경 학생 학업성취 분석: 학생·학교·국가 수준 요인 탐색	김유정(이화여대)	김영식(부산교대)
11:25-11:50	교장의 스트레스 연관 요인 분석: 직무 요구-자원 이론을 중심으로	김지현(성신여대)	
11:50-12:15	누가 교육감이 되는가?: 한국 교육감의 경력구조 분석	황정훈(한국교원대)	
12:15-12:20	질의응답		



### 자유세션 6 (11:00-12:00)

〈운초우선교육관 303호〉

시간	발표제목	발표자	사회자(토론)
11:00-11:25	잠재계층분석을 활용한 초등학생 학교폭력 피해 경험의 유형과 특징	김건희(이화여대)	이광현(부산교대)
11:25-11:50	소규모학교 증감요인과 교육성과 분석	문지영(한국교원대)	
11:50-12:00	질의응답		



### 자유세션 7 (11:00-12:00)

〈운초우선교육관 307호〉

시간	발표제목	발표자	사회자(토론)
11:00-11:25	대학 통폐합이 대학에 미치는 영향에 관한 실증 연구 수행에서의 이슈	김택형(KEDI)	김훈호(공주대)
11:25-11:50	소규모 대학의 재정지원사업 대응과 자율전공제 도입: 제도적 동형화와 조직 대응 전략의 관점	배소현(호남신학대)	
11:50-12:00	질의응답		

# 프로그램 세부 구성

## (5)기관세션



### [강원대학교 교육연구소·한국대학교육협의회 고등교육연구소]

한국 고등교육의 전망과 발전과제 (9:30-12:20)

〈운초우선교육관 302호〉

시간	발표제목	발표자	토론자
09:30-12:20	국가경쟁력 강화를 위한 AI·첨단 분야 연구기반 조성 및 인재양성 방향	이호준(청주교대)	황정원(대교협)
	RISE 시대 지역대학의 지속가능성 확보를 위한 인재유치와 교육혁신	남수경(강원대) 원세림(강원대)	서재영(한남대)
	고등교육 재정지원 거버넌스 및 재정 확보 방안	김한수(경기대)	이희숙(강남대)



### [육아정책연구소] 유보통합 정책 방향에 관한 다양한 관점과 다각적 논의 (09:30-12:20)

사회: 육아정책연구소 〈운초우선교육관 309호〉

시간	발표제목	발표자
09:30-10:50	정부책임형 유보통합 거버넌스 전환적 설계	임부연(부산대)
	국가책임제 영유아공교육 체제 다시 설계하기	정선아(숙명여대)
11:00-12:20	유보통합 성과제고를 위한 교육청과 지방자치단체 간 연계협력방안	김민희(대구대)
	취약지역/취약계층 영유아를 위한 지원정책 방안	장영인(한라대)



### [한국교육개발원] TALIS 2024 구조와 활용 (11:00-12:20)

〈운초우선교육관 308호〉

시간	발표제목	발표자
11:00-12:20	TALIS 2024 조사 이해: 데이터 수집과 구성	김혜진(한국교육개발원)
	TALIS 2024 데이터 분석 실제	모영민(한국교육개발원)

# 오시는 길

02841 서울특별시 성북구 안암로 145, 고려대학교 운초우선교육관



## 승용차 이용시

정문 → 중앙광장 지하주차장

“학회 사무국에서 구입 가능한 주차권(5,000원)은 정문 앞 지하주차장에서만 사용 가능하며, 교우회관 및 라이시움(평생교육원) 주차장은 할인 적용 대상에 포함되지 않습니다.”



## 전철을 이용시

6호선 고려대역 1번출구



## 버스를 이용시

동대문 : 111번, 동대문운동장 : 144번, 상왕십리 : 1017번, 미아사거리 : 101번, 신설동 : 173번, 7211번, 혜화역, 회기역 : 273번, 성신여대역, 한성대역 : 1111, 청량리역 : 1222, 용두역(동대문구청) : 2222