2025년 한국교육행정학회 제1차 교육행정연구포럼(온라인)

대한민국 개천용 프로젝트: 교육형평성을 위한 학업탄력성 연구와 실천

2025. 4. 26.(토) 오전 10:00 ~ 11:30
온라인 줌(zoom) 진행

일시 | 2025년 4월 26일(토) 오전 10:00 ~ 11:30 (90분)

주제 | 교육형평성을 위한 학업탄력성(academic resilience) 연구와 실천

발표 | 최예슬 교수 (전북대학교)

토론 | 양성관 교수 (건국대학교) / 안영은 박사 (한국교육개발원)

접속주소 | https://us02web.zoom.us/meeting/register/RE58pJOmQVWR8pQpqYLjIQ

회의 ID | 868 8491 0514

암호 | 098620

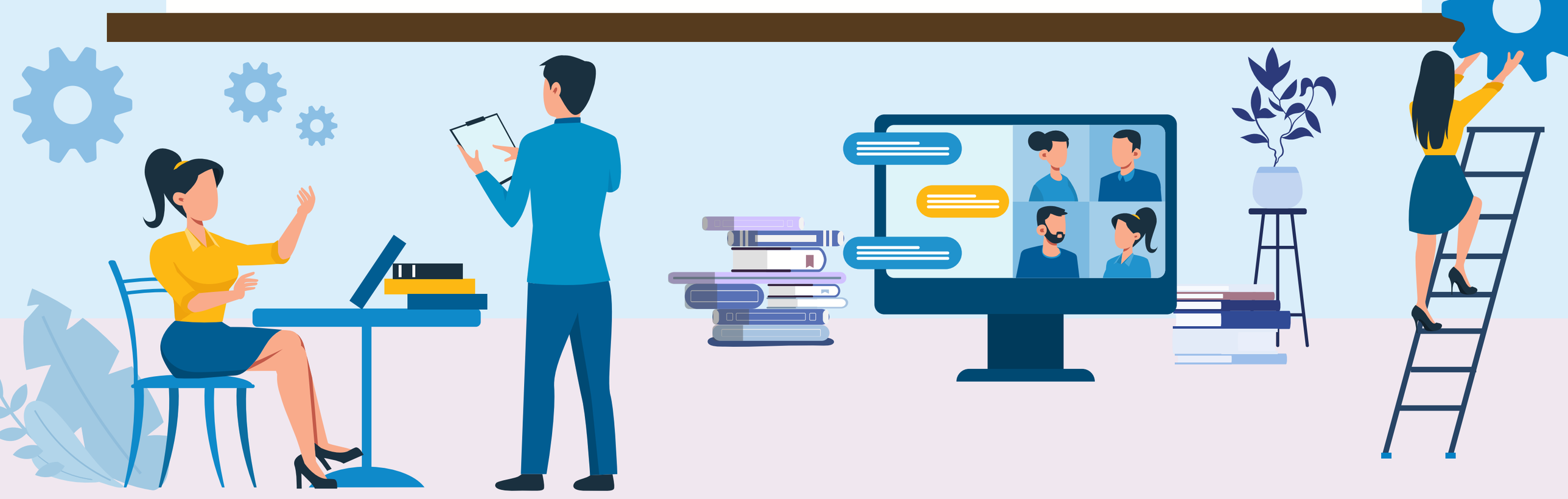

한국교육행정학회
The Korean Educational Administration Society